

# Piano Strutturale Comunale Associato

Faenza - Brisighella - Casola Valsenio - Castel Bolognese - Riolo Terme - Solarolo

PSC 2009  
L.R. 24 marzo 2000, n. 20 - "Disciplina generale sulla tutela e l'uso del territorio"

4.C\_7  
ASPETTI CONDIZIONANTI  
TUTELE: sicurezza del territorio  
scala 1:10000

SINDACO DI FAENZA Claudio Casadio	ASSESSORE ALLE POLITICHE DEL TERRITORIO COMUNE DI FAENZA Donatella Categari	SINDACO DI CASTEL BOLOGNESE Daniela Banti
SINDACO DI BRISIGHELLA Davide Misasi	PROGETTO Emilio Nanni	SINDACO DI RILO TERME Emme Poni
SINDACO DI CASOLA VALSENI Nicola Ippoliti		SINDACO DI SOLAROLO Fabio Accorini

## 4.C\_7

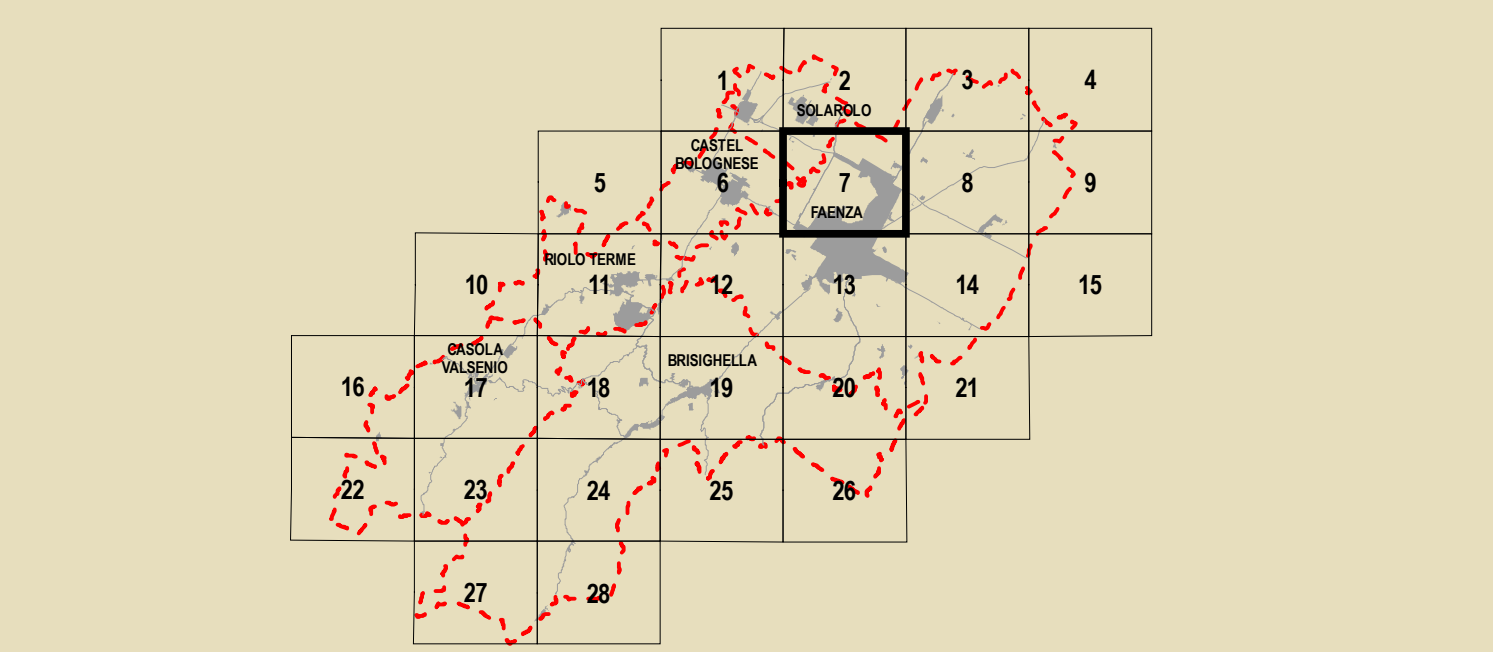

<b>GRUPPO DI PROGETTAZIONE</b> Mauro Benicacci Federica Drei Daria Sbaraglia Gabriele Tampieri Marco Villa	<b>AZIENDA CONSULENZA</b> Faenza: Giovanni Albani Ingegneria Laura Vecchi Cesena: Vito Vito Castel Bolognese: Mauro Calamandrei Riolo Terme: Aflò Gentilini Solarolo: Cristina Santandrea	<b>CONTRIBUTI</b> Valutazione di Sostenibilità Ambientale e Territoriale Ecoazioni S.p.A. - Quibbio Massimo Bassani - Valerio Calderaro Luca Tartari - Vito Venerucci Aree a rischio Domenico Baffi Sistema socio-economico e sociale Claudio Facchini - Quattiero Malpezzi Maurizio Marani - Simonetta Torzoli Sistema insediamento Luca Cattani - Alvano Pederzoli Alessandro Poggiani	<b>AGENTI GEOLOGICI E SILENTE</b> Stefano Marabini Sistema medio-alto Stefano Saviochi Sistema della infrastruttura per la mobilità TPS Ass. Professionale - Piergiovanna Caronni Giancarlo Rocchini Guido Francesco Marino Kapsa e Ingegneria Ineddi di Ineddi Crea S.r.l. - Ravenna Domenico Mili	<b>ARCHITETTO TERRITORIALE</b> Soprintendenza per i Beni Archeologici dell'Emilia Romagna Chiara Guarnieri Gabriella Claudio Negrelli Gianna Montevichi Sostenibilità e sviluppo energetico Francesco Marini Des Biondi - Graziano Pompo scrittura Tiziana Pisanelli Claudia Lanzoni
---	---	--	---	---

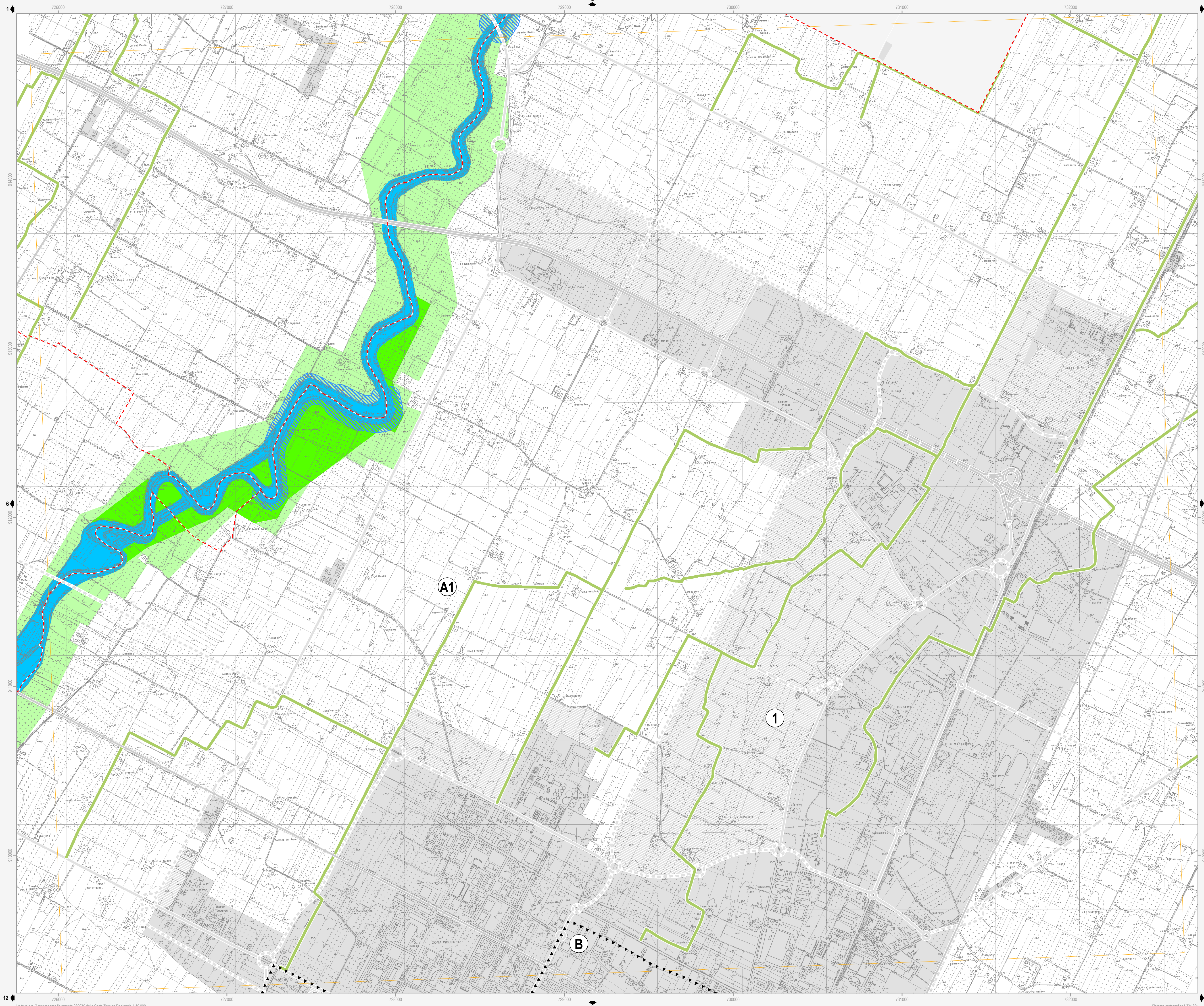

Confine comunale	Viabilità esistente	Autostrada
Centro Storico	Adeguamento viabilità	Adeguamento autostrada
Territorio pianificato	Viabilità di progetto	
Ambiti di nuova previsione del PSC	Tratto ferroviario di progetto	Rete ferroviaria esistente
▲▲▲▲ Limite Piano di Bacino	●●●● Limite Consorzio di Bonifica	

**Vincolo idrogeologico** D.G.R. n.1117/2000 - (Art.12.12)  
Zone a vincolo idrogeologico

**Scoli e/o Canali** R.D. n.368/1904 - (Art.12.2)  
1 Consorzio di Bonifica della Romagna Occidentale  
2 Consorzio di Bonifica della Romagna Centrale  
C.E.R. (10m) Principali (10m) Secondari (5m)

**Autorità di Bacino del Reno**  
A1 Torrente Senio A2 Torrente Santemo

**Rischio idraulico**  
Reticolo idrografico - alvei (Art.12.2)  
Fasce di pertinenza fluviale da considerare anche come aree di localizzazione interventi (Art.12.3)  
Fasce di pertinenza fluviale (Art.12.3)  
Aree ad alta probabilità di inondazione (Art.12.4)  
Aree di localizzazione interventi strutturali (Art.12.3)

**Rischio da frana e assetto dei versanti** (Art.12.8)  
R1 - Rischio da frana moderato  
R2 - Rischio da frana medio  
R3 - Rischio da frana elevato  
R4 - Rischio da frana molto elevato  
Aree a rischio da frana con scheda  
Abitati da consolidare (Art.12.10)  
Unità idromorfologiche elementari non idonee ad usi urbanistici (Art.12.11)  
Unità idromorfologiche elementari da sottoporre a verifica (Art.12.11)  
Unità idromorfologiche elementari idonee o con scarse limitazioni ad usi urbanistici (Art.12.11)

**Autorità dei Bacini Regionali Romagnoli**  
B Fiume Lamone

**Assetto della rete idrografica**  
Reticolo idrografico - alvei (Art.12.2)  
Aree ad elevata probabilità di esondazione (Art.12.4)  
Aree a moderata probabilità di esondazione (Art.12.5)  
Aree di potenziale allagamento (Art.12.6)  
Distanze di rispetto dai corpi arginali (Art.12.7)  
Distanze di rispetto dai corpi arginali (Art.12.7)

**Rischio di frana** (Art.12.8)  
R1 - Rischio di frana moderato  
R2 - Rischio di frana medio  
R3 - Rischio di frana elevato  
R4 - Rischio di frana molto elevato  
Abitati da consolidare (Art.12.10)

**Tutela sovraordinata: PTCP della Provincia di Ravenna**  
Rischio idrogeologico: deposito di frana attiva (Art.12.9)  
Rischio idrogeologico: deposito di frana quiescente o deposito di frana per scorrimento quiescente (Art.12.9)  
Protezione della qualità delle acque sotterranee: aree di ricarica della falda di sub-alveo (Art.12.13)  
Protezione della qualità delle acque sotterranee: aree di ricarica per infiltrazione superficiale (Art.12.13)  
Salvaguardia delle opere di captazione di acque destinate al consumo umano (Art.12.14)

**Tutela comunale**  
Zona di rispetto alle falde acquifere di uso termale (Art.12.15)

**Note:**  
Il Piano Strutturale per il torrente Senio (riportato nelle tavole di Quadro Consorzio) è stato approvato con D.G.R. n.1945 del 24.09.2001; la revisione generale del Piano (riportata nella presente tavola) è stata approvata con Delibera n.12 del 23.04.2008.  
Il Piano Strutturale per il rischio idrogeologico del Fiume Lamone (riportato nelle tavole di Quadro Consorzio) è stato approvato con D.G.R. n.350 del 17.03.2003; la variante cartografica e normativa a tale Piano (riportata nella presente tavola) è stata approvata con Delibera n.21 del 01.04.2008.  
L'individuazione delle sorgenti per uso acquedottistico civile viene rinviata alla Tav. D.1.5 del Quadro Consorzio.  
La prevenzione del rischio sismico viene individuata graficamente alla Tav. n. B.3.2 e alle Tav. B.3.3.1, 6 del Quadro Consorzio.